

SEZIONE A-A'

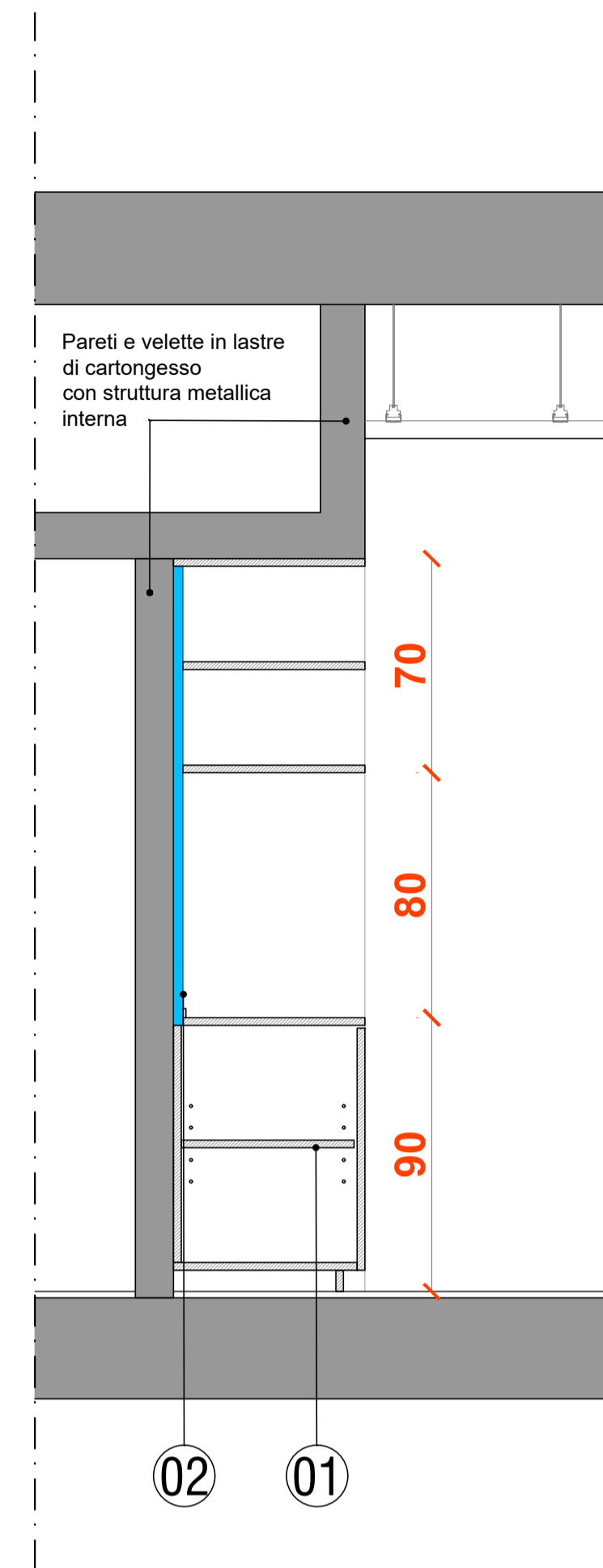

SEZIONE B-B'

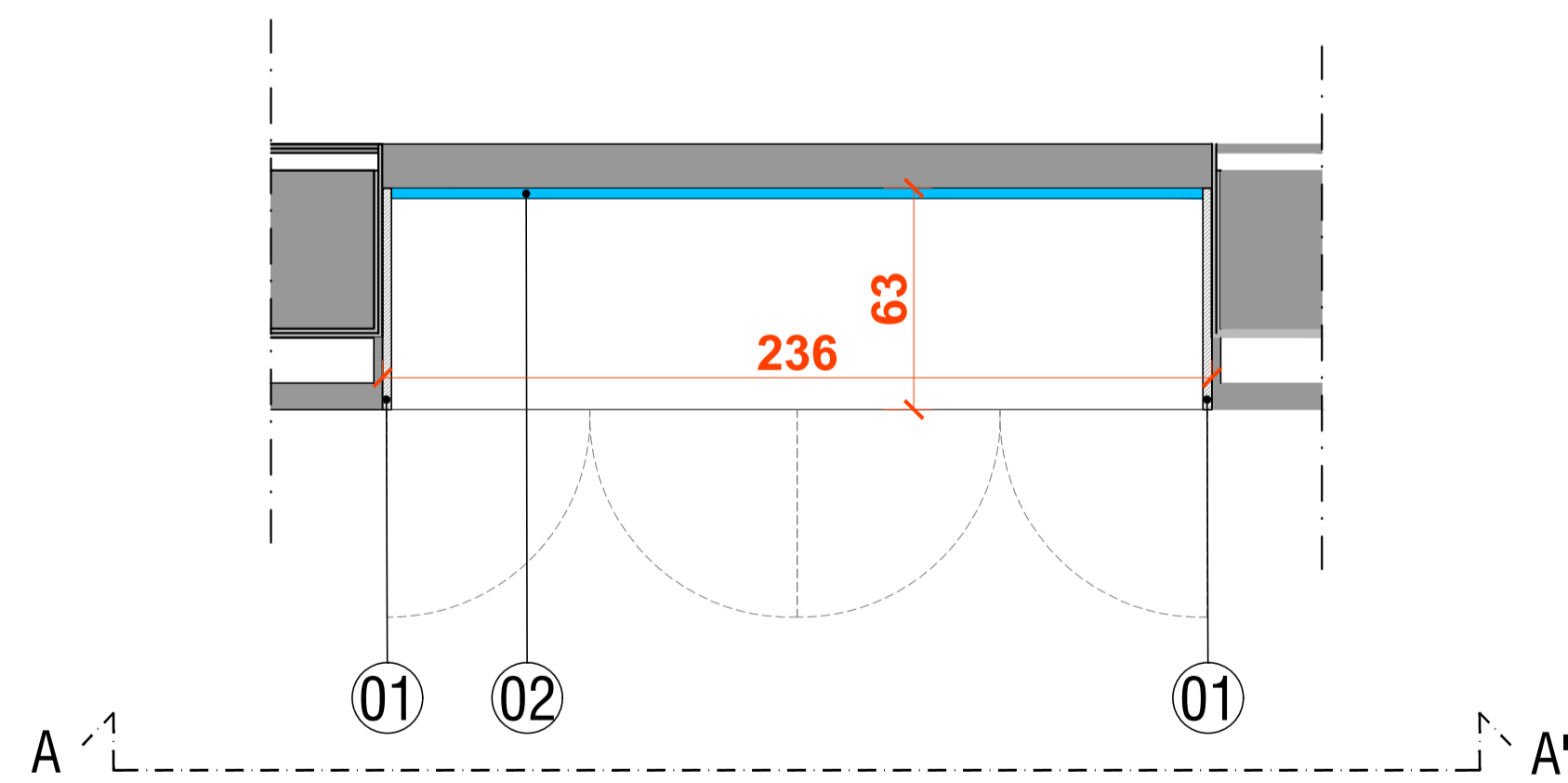

SEZIONE C-C'

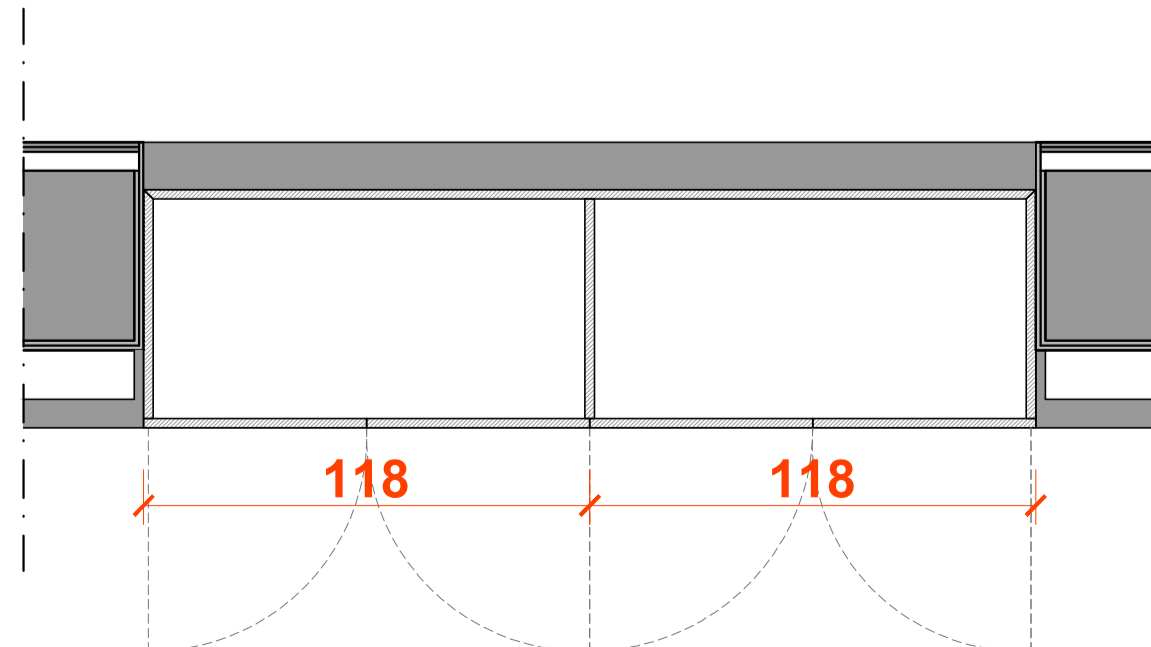

FINITURE MOBILE BOARDROOM	
01	STRUTTURA, RIPIANI, ANTE E ZOCOLINO in pannelli truciolare sp. 2,5 cm rivestiti con carta melaminica Egger finitura effetto legno Rovere Davenport naturale chiaro o similare. Ante con apertura premi-apri, ripiani riposizionabili
02	RIVESTIMENTO A PARETE con schienale rivestito in tessuto Kvadrat azzurro Remix 3 0762
03	MANIGLIA LINEARI in acciaio inox satinato opaco lunghezza 8 cm ca.

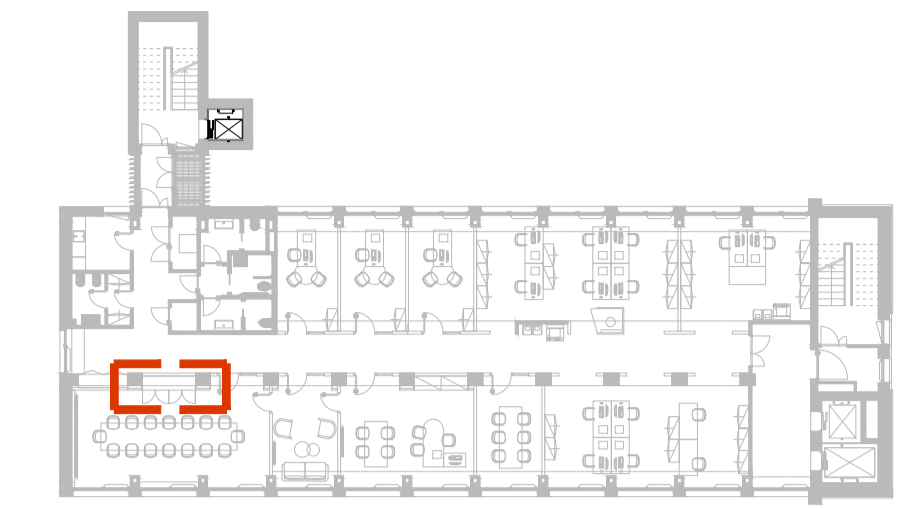

Key Plan

- NOTE:
- Tutte le misure sono da verificare in cantiere dall'Appaltatore prima dell'esecuzione.
 - In caso di discordanza fra quote scritte e quote rilevate in cantiere avvisare tempestivamente la direzione lavori; in caso di contrasto tra dimensioni direttamente misurate sugli elaborati, le quote scritte sono sempre prevalenti.
 - In caso di divergenza fra differenti elaborati di progetto, prevalgono sempre i disegni di maggiore dettaglio (nell'ordine, scala 1/5, 1/10, 1/20, 1/50 etc.).
 - Questo disegno deve essere letto con gli elaborati del Progetto esecutivo impiantistico e strutturale.
 - Qualora fosse necessario dovranno essere disposti dall'Appaltatore i disegni di dettaglio costruttivo necessari per la corretta esecuzione dell'opera. Tali disegni dovranno essere soggetti ad approvazione di committenza e D.L.L.
 - L'elaborazione del presente disegno non esonera l'Appaltatore dalla sua responsabilità per eventuali errori e omissioni e/o, comunque, per i vizi delle opere.
 - L'Appaltatore è tenuto ad un accurato controllo del disegno ed a segnalare a committenza e D.L.L. eventuali inesattezze, incompletezze o discordanze tra il presente elaborato ed una qualsiasi norma di Legge.
 - L'inadempienza a tale obbligo comporterà la relativa e completa responsabilità dell'Appaltatore.

Rev.	Data	Descrizione	Description	Dis.	C.
-	-	-	-	-	-

Firma Appaltatore _____ Firma Proprietà _____ Firma Direzione Lavori _____



DESIGN TO USERS
Viale San Michele del Corso 10
I-20144 Milano

Committente Client

So.ge.Mi
via Cesare Lombroso, 54
20137 Milano



Progetto Project

Palazzo Affari
immobile via C. Lombroso, 54
Appalto Arredi



Fase Stage

Appalto Arredi

Commessa Job

516

Progettista

Progetto strutture

Progetto impianti

Progetto acustico

Coordinatore sicurezza (CSP)

Responsabile dei lavori

Appaltatore

Arch. Jacopo della Fontana
D2U - Design to Users

-

-

Arch. Laura Nai - D2U Design to Users

t.b.d.

t.b.d.

Scala Scale

1:20

Data emissione Date issue

07/01/2025

Disegnato Drawn

AG

Controllato Checked

Jdf

Oggetto Object

Stato di Progetto
Architettonico

Emesso per Issued for

Appalto

Nome file File name

516 PE A N04

Titolo Title

Falegnamerie
Piano 11 - Mobile boardroom

Tav. N° Dwg. N°

PE A 6.01

Rev. N°

-

Data Rev.

-